ДЕКЛАРАЦИЯ ЦЕЛЕЙ И ЗАДАЧ

ГОСУДАРСТВЕННОГО УЧРЕЖДЕНИЯ ЗДРАВООХРАНЕНИЯ "ЦЕНТРАЛЬНАЯ КЛИНИЧЕСКАЯ МЕДИКО-САНИТАРНАЯ ЧАСТЬ ИМЕНИ ЗАСЛУЖЕННОГО ВРАЧА РОССИИ В.А. ЕГОРОВА"

НА 2019 ГОД

ГУЗ "Центральная клиническая медико-санитарная часть
имени заслуженного врача России В.А. Егорова"

СБЕРЕЖЕНИЕ НАЦИИ: ЗДРАВООХРАНЕНИЕ

«В майском Указе и в Послании Президента РФ В.В.Путина обозначены очень серьёзные задачи и цели, стоящие перед здравоохранением. Фактически они выливаются в исполнение национальной цели по увеличению продолжительности жизни и снижению смертности во всех возрастных группах»

Министр здравоохранения Российской Федерации
В.И. Скворцова

СБЕРЕЖЕНИЕ НАЦИИ: ЗДРАВООХРАНЕНИЕ

«2019 год должен быть объявлен в здравоохранении Годом качества»

Губернатор Ульяновской области
С.И. Морозов

Демографическая ситуация

смертность от всех причин не более 13,8 случаев на 1000 населения

смертность от болезней системы кровообращения не более 735,8 случаев на 100 тыс. населения

смертность от новообразований (в том числе от злокачественных) не более 229,5 случаев на 100 тыс. населения

смертность от туберкулеза не более 9,3 случаев на 100 тыс. населения

достижение 13 сигнальных показателей

Цели и задачи

Цели

- Осуществление, развитие и совершенствование лечебно-диагностической и профилактической помощи населению.

Задачи

- Оказание высококвалифицированной, лечебно-диагностической, специализированной, консультативно-диагностической, профилактической помощи населению в амбулаторных и стационарных условиях, в условиях дневного стационара, проведение диспансеризации определенных групп взрослого населения.

Основные направления работы

- Своевременное и качественное обследование, лечение и реабилитация больных.
- Улучшение качества и расширение объема оказания медицинской помощи.
- Усиление взаимодействия и преемственности с другими лечебно-профилактическими учреждениями.
- Повышение качества и оперативности медицинского ухода и сервисного обслуживания больных.
- Развитие материально-технической базы и своевременное внедрение достижений научно-технического прогресса.
- Социальное развитие коллектива Учреждения.

Развитие первичной медико-санитарной помощи

Продолжение ремонта корпуса литера А поликлиники№2 ГУЗ «Центральная клиническая медико-санитарная часть имени заслуженного врача России В.А.Егорова» по адресу: г.Ульяновск, проспект 50-летия ВЛКСМ ,8А

Развитие специализированной медицинской помощи

Ремонт кровли хирургического корпуса по адресу: г.Ульяновск, ул. Лихачева 12

Развитие онкологической службы

Открытие дневного стационара онкологического профиля на базе ГУЗ «Центральная клиническая медико-санитарная часть имени заслуженного врача России В.А.Егорова»

Открытие отделения паллиативной помощи.

Подготовка и повышение квалификации специалистов, оказывающих медицинскую помощь больным с онкологическими заболеваниями

ВЫСОКОТЕХНОЛОГИЧНАЯ МЕДИЦИНСКАЯ ПОМОЩЬ В ГУЗ ЦКМСЧ

В 2019 году высокотехнологичную медицинскую помощь получат 140 пациентов, из них:

- заместительную инсулиновую терапию 10 человек,
- операции на поджелудочной железе, на толстом и тонком кишечнике 30 человек,
- операции при стрессовом недержании мочи и доброкачественных опухолях 100 человек.

Внедрение технологий цифрового здравоохранения

Реализация мероприятий регионального проекта «Создание единого цифрового контура в здравоохранении на основе единой государственной информационной системы здравоохранения (ЕГИСЗ)»

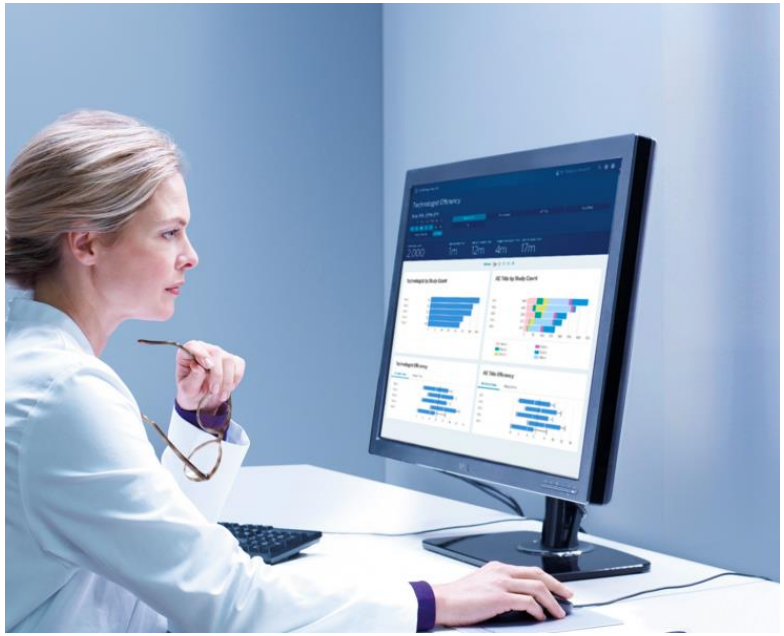

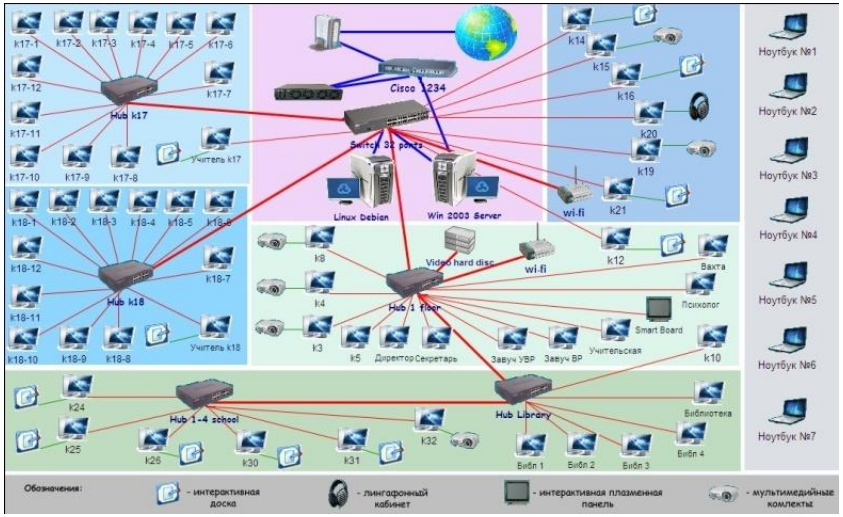

переход на полный юридически значимый электронный медицинский документооборот

ПРИОРИТЕТНЫЕ НАПРАВЛЕНИЯ ДЕЯТЕЛЬНОСТИ НА 2019 ГОД

- Реализация мероприятий по снижению смертности от основных причин на 3,5%.
- Внедрение в практику работы современных методов диагностики и лечения: острой заместительной почечной терапии, чреспищеводного восстановления ритма, лапароскопической гемиколэктомии, панкреатоеюностомии, чрезкожного чрезпеченочного дренирования желчных путей и т.д.
- Улучшение кадрового обеспечения: привлечение 30 врачей и 50 медицинских сестер.
- Снижение финансовых расходов путем принятия обоснованных управленческих решений на 3%.
- Использование стандартов оказания медицинской помощи, клинических рекомендаций.
- Использование современных информационных систем в работе учреждения.
- Оказание высокотехнологической медицинской помощи 140 пациентам.
- Качественное оказание медицинской помощи населению.